

Vejledning for FTC-termostat til midlertidig varme



Med Danfoss FTC er det let at tørre gulve eller skabe midlertidig varme, indtil varmeinstallationen kan færdiggøres.

FTC har et indstillingsområde mellem 15 – 50 °C.

Sørg for at vælge en passende temperatur, så der ikke opstår skader på beton eller eventuelle trægulve.

Montage:

Termostathovedet vendes med viseren opad og klikkes ind på RAC-ventilen. I følerelementet er kapillarrøret rullet på en spole, så det kan trækkes ud i den ønskede længde. Føleren påføres varmeledende pasta og fastgøres med strips på anlæg frem. Anlæg frem er det 3. rør fra venstre på Termix standardunits.

Demontage:

Klip stripsen på følerelementet af. Drej den inderste del af termostaten mod uret (set forfra) for at frigøre termostaten.



På Termix VMTD opbl. er RAC-ventilen monteret ved pumpen i stationens venstre side (som vist på billedet).

Bemærk følerplaceringen på anlæg frem.

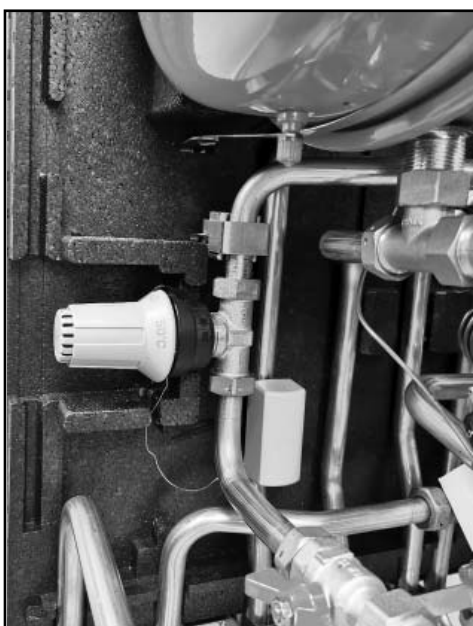

På Termix VVX, HD eller VMTD IE er RAC-ventilen monteret yderst på stationens venstre side (som vist på billedet).

Bemærk følerplaceringen på anlæg frem.